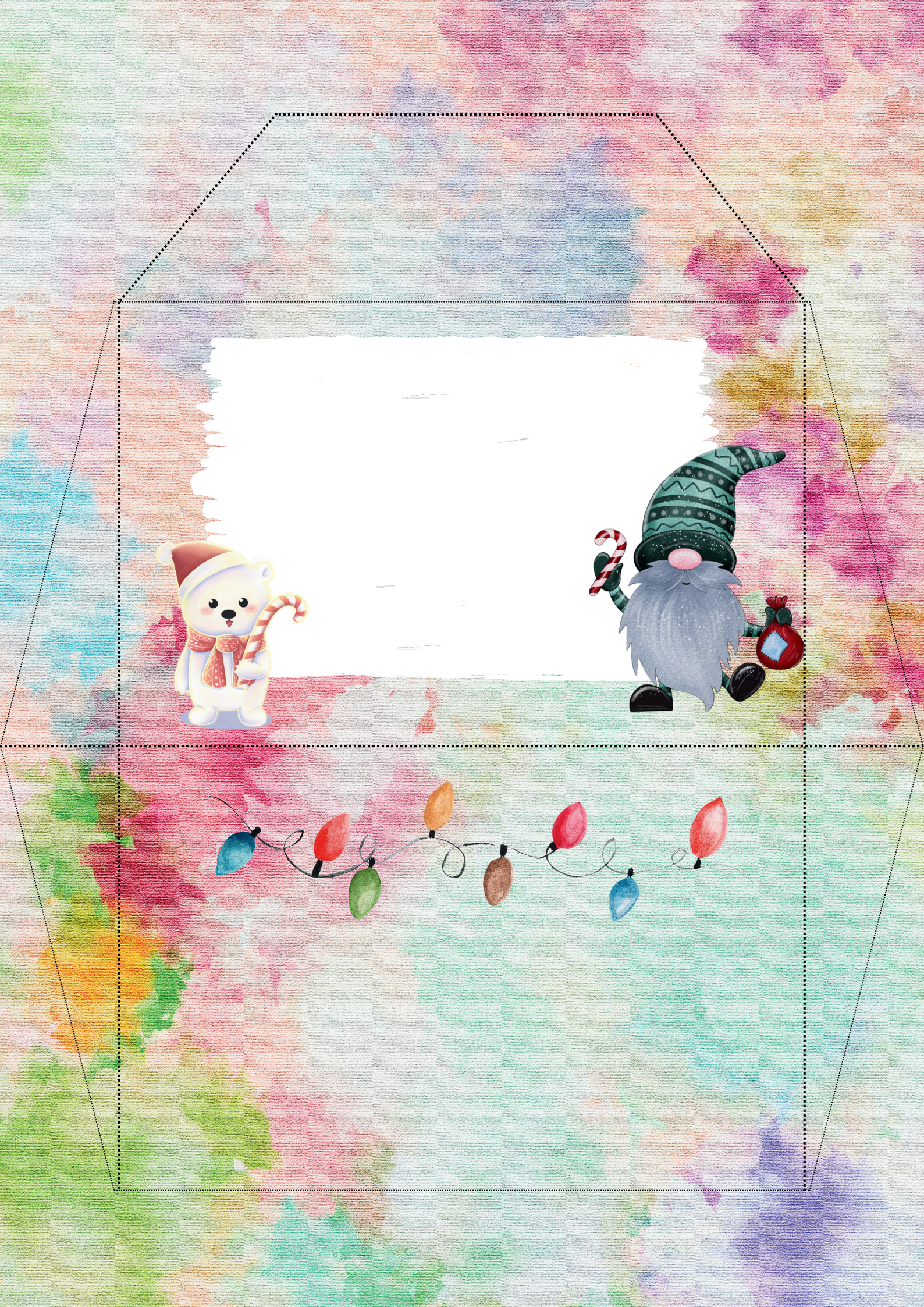

MERRY CHRISTMAS

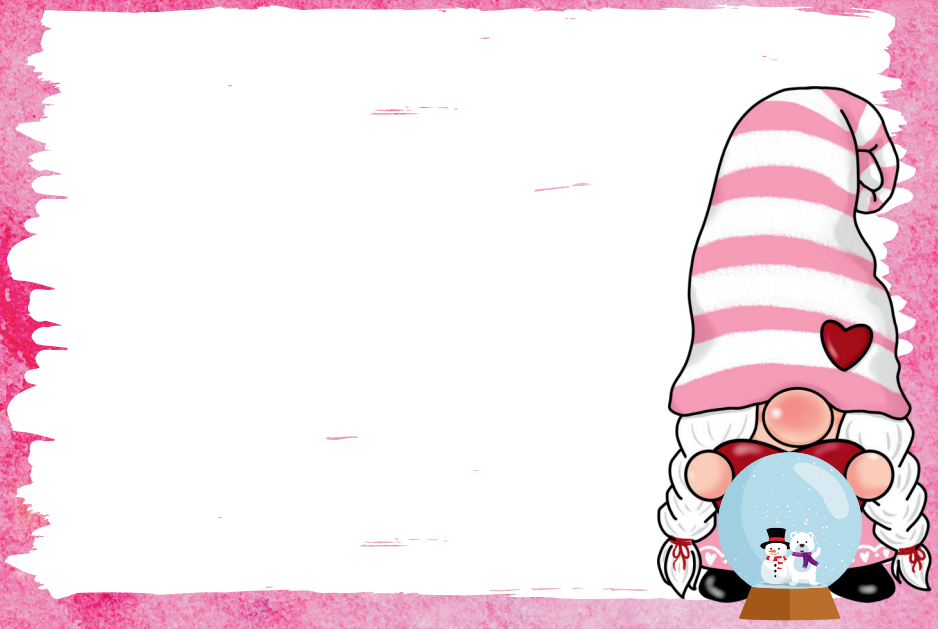

Anleitung

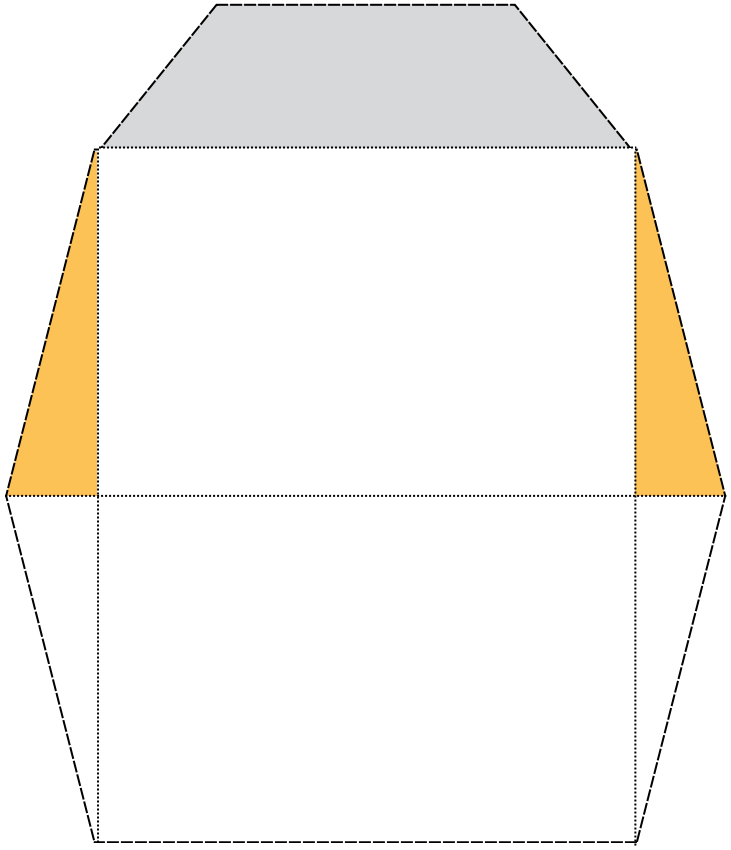

= schneiden

= falten

= beide Seiten mit Kleber versehen

= Verschluss-Lasche als letztes um falten und entweder einstecken oder fest kleben